

 Aree soggette a rinforzo

PROSPETTO NORD  
POVEGLIANO - SEDE COMUNALE

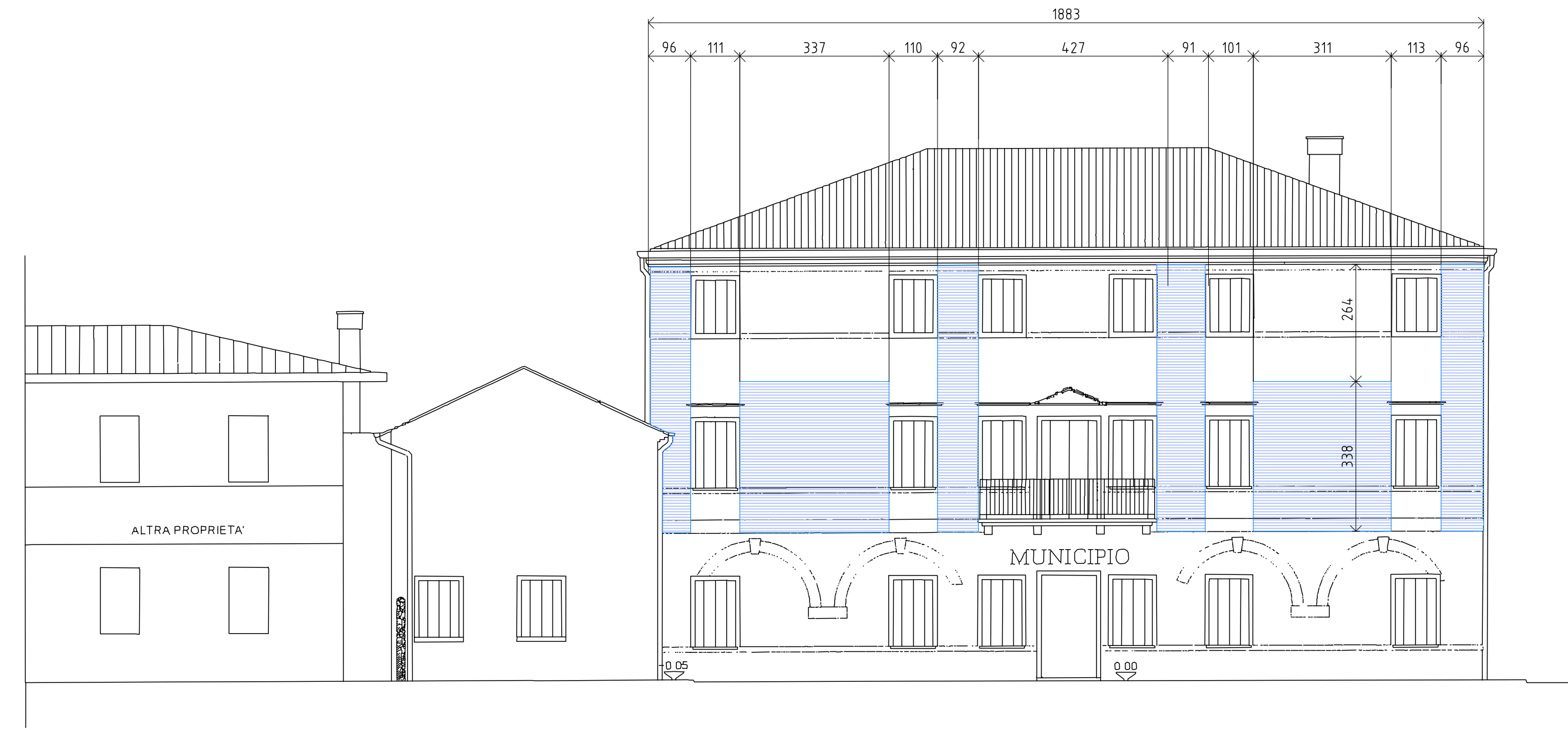

 Aree soggette a rinforzo

PROSPETTO SUD  
POVEGLIANO - SEDE COMUNALE

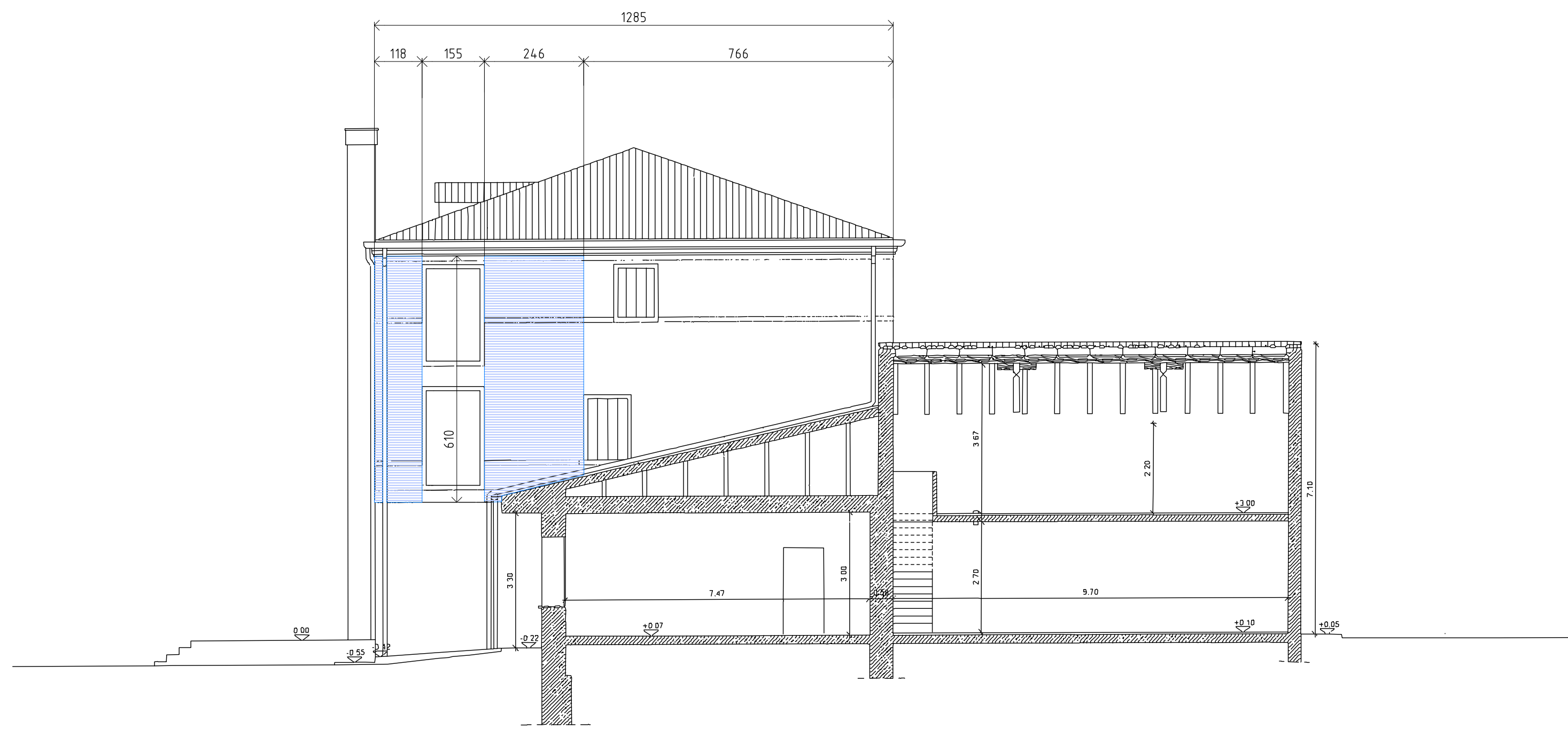

 Aree soggette a rinforzo

PROSPETTO OVEST  
POVEGLIANO - SEDE COMUNALE

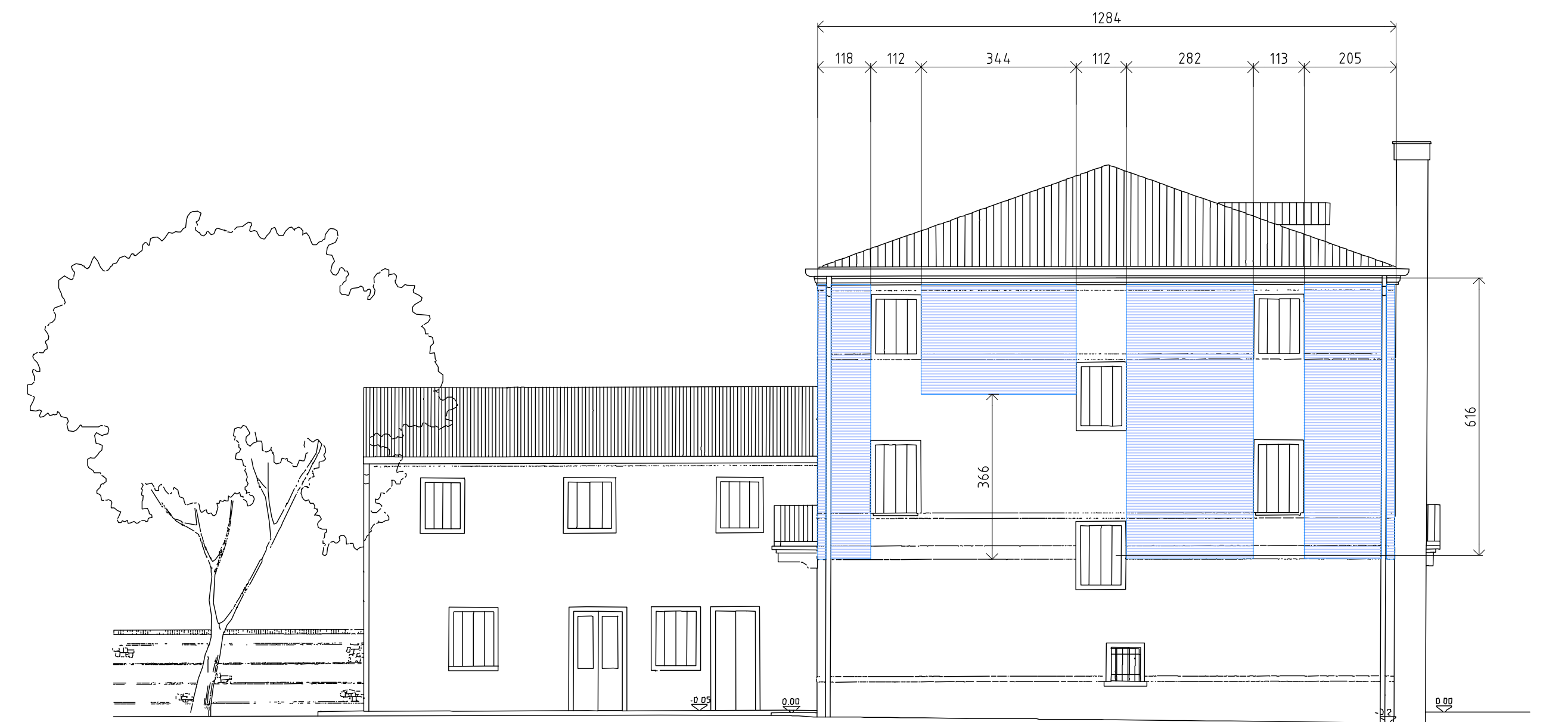

 Aree soggette a rinforzo

PROSPETTO EST  
POVEGLIANO - SEDE COMUNALE

ING. GIAMPIERO BORTOLETTO	COMUNE DI POVEGLIANO	PROVINCIA	TREVISO			
	Borgo San Daniele, 26; Povegliano (TV)	COMUNE	POVEGLIANO			
	PROGETTO DEFINITIVO/ESECUTIVO	PROGETTO	1829.17			
	ADEGUAMENTO SISMICO SEDE COMUNALE PROSPETTI AREE DI RINFORZO SU STATO DI FATTO	DISEGNO	5			
Viale Europa, 48 A - Casier (TV) TEL. 0422 543961/FAX 420060 e-mail: g_bortoletto@alice.it	DATA	GIU/2017	SCALE	1:100	DISEGNATO	SOSTITUISCE
IL DISEGNO E' DI PROPRIETA' DELL'ING. GIAMPIERO BORTOLETTO E NON PUO' ESSERE RIPRODOTTO NE' CONSEGATO A TERZI SENZA NS. AUTORIZZAZIONE SCRITTA. A4-19-122/L1941 - N°43						