



Comune di Povegliano

INTERVENTO DI ADEGUAMENTO SISMICO ED EFFICIENTAMENTO ENERGETICO CON TRASFORMAZIONE AD nZEB DELLA SCUOLA MARIO FIORE DI POVEGLIANO

PROGETTO DEFINITIVO-ESECUTIVO

Cod. Progetto	Cod. Intervento	Cod. Tavola	Num. Tavola	Scala	Data	Comune
PE IE EG 06				1:100	05.03.2018	Povegliano
Impianto elettrico e dati: Stato di progetto						

Committente **Comune di Povegliano, Borgo San Daniele, 26 Povegliano (TV)**

Progettista **Dott. Ing. Massimiliano Mattiazzo**

Rev.	Descrizione	Redatto da	Verificato da
01	1ª emissione	Ing. Adami Enrico	Ing. Massimiliano Mattiazzo



HP LIFE SRL

Via Santa Caterina, 15/9
33037 Passignano di Prato (UD)
Tel: 0432 691626 - email: info@hplife.it

Piano Terra

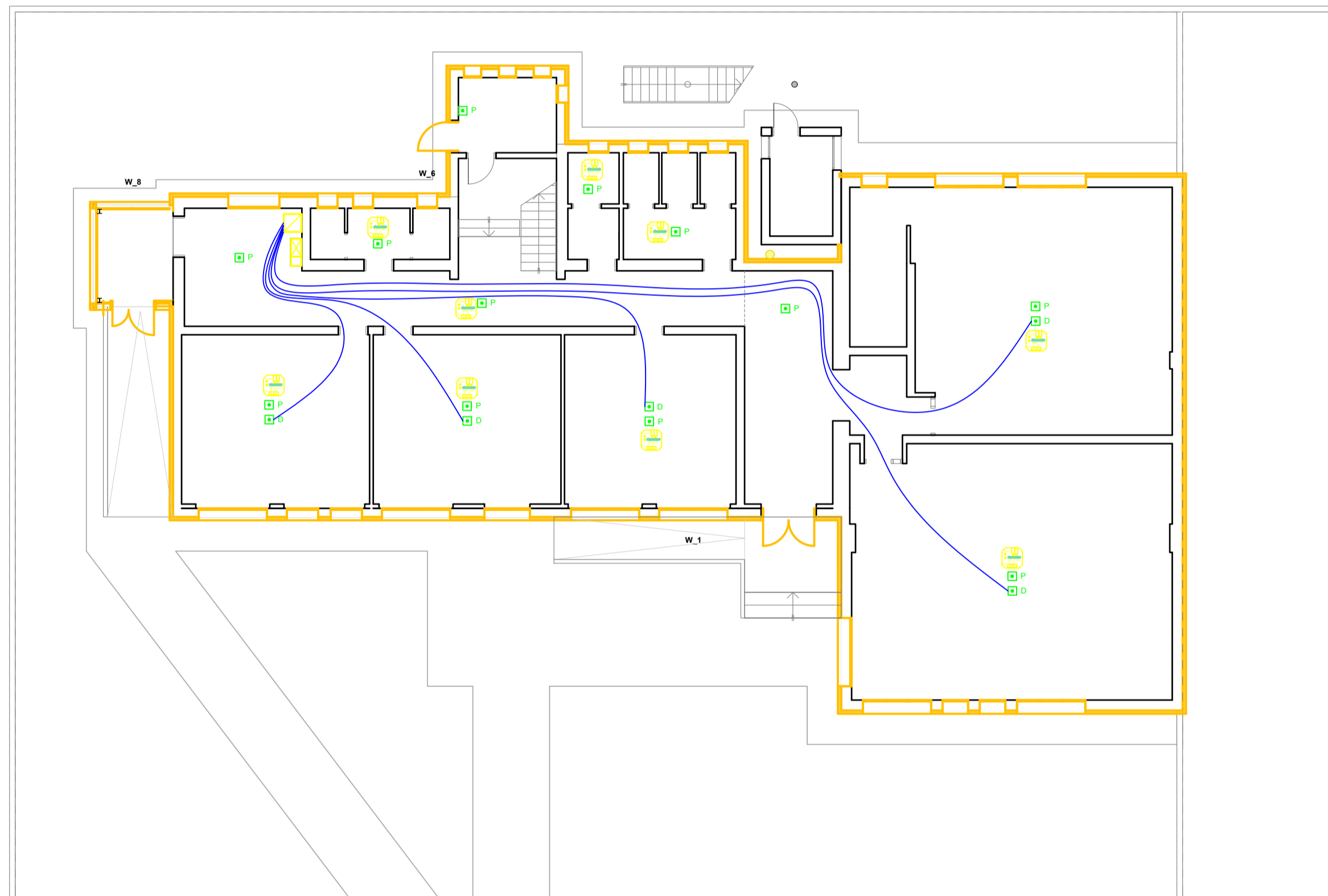

Piano Primo

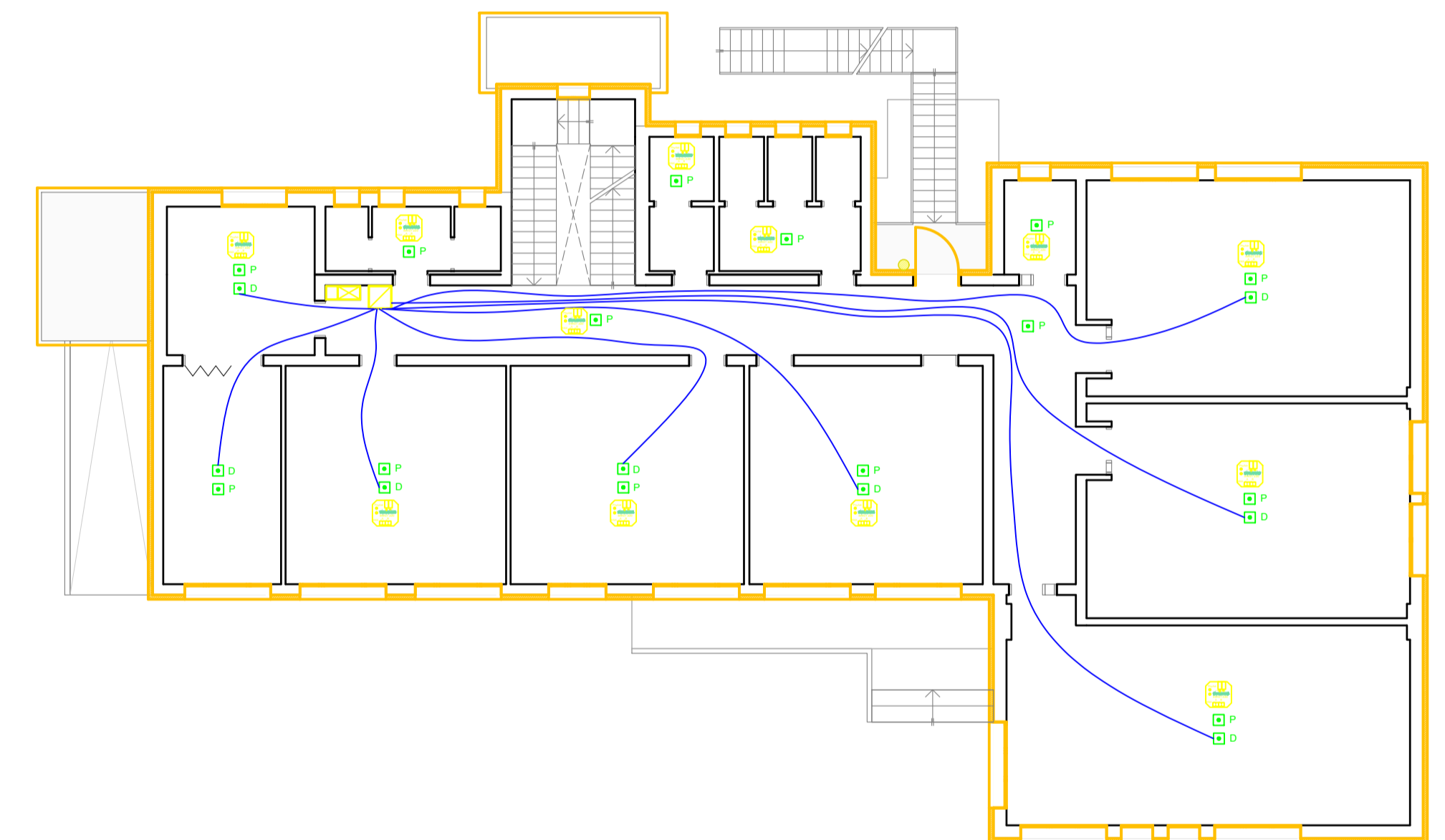

— Tubazioni dorsali su sottotetto per linee dati

--- Linee funzionali di collegamento

□ P Scatola di derivazione linee di potenza

□ D Scatola di derivazione linee dati

☒ Quadro elettrico generale

☑ Nuovo Rack dati

☑ Interfaccia Pulsanti 5WG1 220 da installare dentro la scatola di derivazione P